

REVIVENDO NOSSA CULTURA E NOSSA SABEDORIA INDÍGENA

ENCONTROS DE PARTEIRAS, REZADORES E PAJÉS

REGIÃO DAS SERRAS

TERRA INDÍGENA RÁPOSA SERRA DO SOL

CADERNO LIVRO DA PARTEIRA

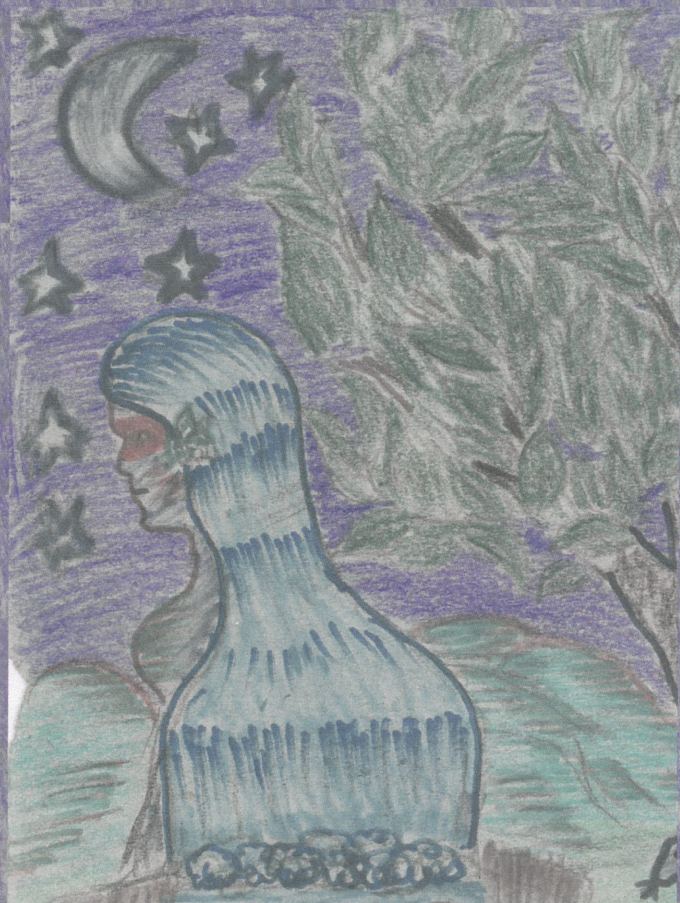

U V W X

Y Z

A B C D E F

G H I J

Senkamoto!

Trabalho

yu'kuiyu' ena'pi'

medicina da natureza
que é tradicional

De bom coração

Dezembro de 2016

Componente = Ana Lúcia



TEMA SEM = Aumontansa

Aumontansa yatai witinto
Pepi tunaka' masaa'na o'ima
ya Ayekaton' Apisi. Monopai
Ayekaton' yapiisi ta'wenkanon'
ya, Asaakariya. Monopai tiron'
kon' o'imakon'ya wiyawa'wonkon'.
mürürü lnen tema'sem, mama
mairmu'pi imna ta'to', mama
mairmu'pi seru' mürüni ta'to' pepin'
imna kiki' mama mairmu'pi.

Quando a premeita
menarca:

Não é pra ir no rio sem auto-
rização das mães ou avó porque
bicho vai pegar a sombra da
menina: isso não pode acontecer.



LUIZADO DA Mulher: Escrito em macuaço

Witi akui masai yatai nurape e'kai
nura tiperese' timinsen pepin ta' mas
ya epitipi. masaronpenai' aka keturuma'
zii anru' enpo'yuse, kannupe tisorokase
mĩrũrũ, awemo ronkama mai, emo ~~nono~~
nka kai mĩrũrũ. Pamamaũ tapakai
tu'na ka epii witi'nto' atĩna waniya
tu'na ikankũ ayo'kopĩ moru' sampĩ
Amĩrũ enasa' mau. Atta timati' timei
kai tiaron, emukinamai ayette ta'
emoronkakai narũ mĩrũrũ ta'pi' maama
ya. mĩrũrũ inmen inna ka'painũkon
maama pĩkon, ko'ko pĩkon mai-
mupi.

Sou sempre protegido do Perigo
Pelo meu avô e avãs da minha
comunidade de Coxirima.

Componente = Ana Licia



more' maimampito' eseru'

Para Cuida a Criança Para
nã zica doente.

more' senpo'sa yatai senkamanto' pepin
more'ya imolonka namai mĩũũũ yenen
temoisen mĩũũũ more'. wĩtĩ takuimaden
pepin. more'pai walayo' nau' senkama pepin
kesi muntan anumiã. walayo' Anunsa
yatai imolonkaiya. mĩũũũ yenen more'
ti maimampasem more' seuĩme Kaisariũ
kaipoi tame rikin walaya senkama, more'
pai wĩũũ nau' ti wĩũũ iwo'pa mana yekuke
more'pai se' itaretan yena mĩũũũ.
mia tai kin Kaisariũ i konopi tame tu'kupisi
Pakke yane ti mĩũũũ ene pe' lina namai
Param faya'pai imoka ipĩto'ton tĩũũũ.
Amo'koya mi' pia ene pe' lina namai



Oração para bôta Obebê
Foná da barriga

O santa margarida não tou
frenha e nem parida. Tira está
Criança da minha barriga.

Isso é para a mulher de acompanhar
dizendo essa oração que você vai
fala quando for fazer o partija-
mento da mulher grávida.

Hand-drawn blue cloud-like shapes at the top of the page, possibly representing stylized text or decorative elements.



NOME DO PROJETO:

REVIVENDO NOSSA CULTURA E NOSSA SABEDORIA INDÍGENA
ENCONTRO DE PARTEIRAS, REZADORES E PAJÉS
REGIÃO DAS SERRAS
TERRA INDÍGENA RAPOSA SERRA DO SOL

ORGANIZADORES DOS ENCONTROS:

DIONITO JOSE DE SOUZA
EDILASOMARA SAMPAIO

LUGAR DOS ENCONTROS -

COMUNIDADE MATURUCA - TUXAUA PERCIVAL
COMUNIDADE PEDRA PRETA - TUXAUA FLORIANO
COMUNIDADE WILLIMON - TUXAUA VINICIUS
COMUNIDADE CARAPARU - TUXAUA ROBERTINHO
COMUNIDADE PEDRA BRANCA - TUXAUA JOSENILSON

TUXAUA GERAL DA REGIÃO DAS SERRAS -

ZEDOELI ALEXANDRE

DESENHOS DE ROBÉRIO

TEXTO: RELATO DAS PARTEIRAS, REZADORES E PAJÉS

PERÍODO DOS ENCONTROS: 2015 A 2018

PARTEIRAS, REZADORES E PAJÉS

ANA LÍCIA
AMERINDO JOAQUIM BATISTA
ARLINDA
CONSUELO DE SOUZA
DEUSILENE
DELCEINEIDE
EDIMARA DELFONSO
EUNICE DA SILVA RAMOS
EDILASOMARA SAMPAIO
EDILZA LEVEL
ELIDIMARA LIMA
ELIZABETH DA SILVA
HERMILTON SAMPAIO DE SOUZA
ICLESOMAR SOUZA ANDRE
IOLANDA PEREIRA DA SILVA
IVANI DE LIMA
IVANIRA PADRINHO
JOÃO BATISTA
KELIJANE
LAUDISA SILVA ANDRE

LEONILDE DE SOUZA
MARIA NILZA BATISTA
LIDIANE PEREIRA
LOURIVAL
LOURIVILDO
LUCIANA SANTANA
LUCINDA
MARIA ELZA SOUZA LEITE
MARIA NILZA BATISTA
MARLIANE DE SOUZA
MARIO TEXEIRA
NILVIA DA SILVA LOPES
NORMA ALBÃO WILIAMS
PAJÉ LUIS
ROSEANA DA SILVA
ROSELI PEREIRA ALEXANDRE
ROSIMERES ROSILDO BELCHIOR
SANTILIA AUGUSTINHO
SANTILIA PEREIRA DE SOUZA
SARA JOSE BRAGA

SILVERIA P LOPES
TELMA AFONSO SOUZA
TUXAUA E PAJÉ CELSO
TUXAUA FLORIANO
TUXAUA GESUINO
TUXAUA E PAJÉ ORLANDO PEREIRA
VALDETE DA SILVA LIMA
VALOIS ALVES DE SOUZA
ENTRE OUTROS.



DSEI Leste de Roraima

